



Sicurezza e Ambiente  
Idraulica  
Rilevamento  
Ingegneria Civile

# CURRICULUM

## PI GRECO ENGINEERING SRL

---

Via Giacomo Medici, 19/D – 10143 TORINO  
Tel. +(39)011 74.66.88 – 77.11.890 – Fax +(39)011 77.17.200  
C.F./ P.IVA 06323510013 – C.C.I.A.A. Torino 777990  
Cap. Soc. € 10.200 i.v. – Trib. Torino 2336





La **PI GRECO Engineering S.r.L.** è una Società che è stata fondata nel 1992 da un gruppo di ingegneri specializzati ed operanti in diversi settori dell'ingegneria la cui esperienza tecnico professionale è stata sviluppata e maturata nell'ambito di esperienze di attività professionali e di attività di ricerca Universitaria.



La formazione di un "gruppo di lavoro" composto da tecnici specializzati in molteplici settori consente alla Società di fornire molteplici servizi: studi di fattibilità, progettazione architettonica ed esecutiva, direzione dei lavori, ovvero una consegna cosiddetta "chiavi in mano" delle opere progettate.

La Società offre i propri servizi in due principali settori dell'ingegneria che riguardano: l'ingegneria civile e l'ingegneria della sicurezza.

La competitività ed affidabilità della Società nei settori in cui opera è garantita da un continuo lavoro di ricerca ed aggiornamento ottenuto grazie alla partecipazione ad attività congressuali di settore, allo studio e sviluppo delle tecniche progettuali con la messa punto di modelli matematici e sistemi informativi ed alla ricerca di soluzioni per problemi tecnico-gestionali.

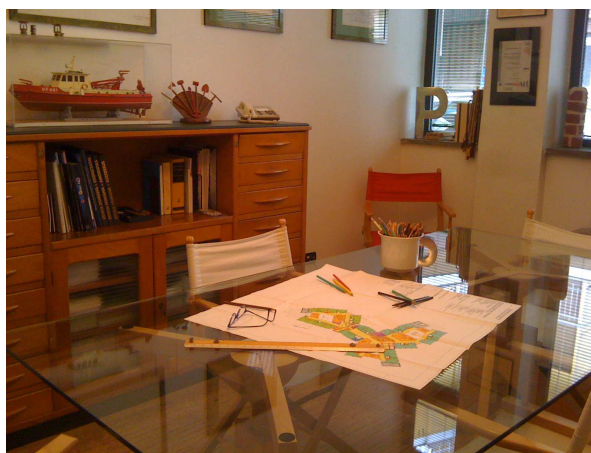

## Settori operativi:

### 1. INGEGNERIA CIVILE

Opere strutturali (edifici, opere d'arte)  
Verifiche di stabilità (strutture esistenti)  
Idraulica (bonifiche idrografiche)  
Acquedotti e fognature  
Direzione lavori e contabilità  
Collaudi e prove  
Sicurezza cantieri mobili (Progettazione ed esecuzione D.Lgs. 81/08 e s.m.i.)



### 2. SICUREZZA E AMBIENTE

Prevenzione incendi  
Analisi dei rischi industriali (D.Lgs. 81/08 e s.m.i. e D.Lgs 334/99)  
Analisi di affidabilità  
Piani di emergenza  
Corsi di formazione e informazione antincendio  
Impianti di protezione attiva antincendio (progettazione e direzione lavori)



### 3. PROGETTAZIONE ARCHITETTONICA

Urbanistica (Piani esecutivi e particolareggiati)  
Nuove costruzioni  
Ristrutturazione  
Architettura d'interni



Il management della Società è costituito dai seguenti professionisti:

**Dott. Ing. Ferruccio BRUNERO**, codice fiscale **BRN FRC 02210 2210J**, - P.I. 05576040017, nato a **Castellon**, **Italia**, residente in **Castellon**, **Italia**, laureato in Ingegneria Civile – Sez. Idraulica presso il Politecnico di Torino nel 1986, iscritto all’Ordine degli Ingegneri della Provincia di Torino al n. 5623T dal 29.06.1988, telefono 011/746688, fax 011/7717200, e-mail [fbrunero@pigreco-engineering.it](mailto:fbrunero@pigreco-engineering.it); Qualifica coordinatore per la progettazione e l’esecuzione D.L.81/08 Qualifica “professionista antincendio” elenchi M.I. art.16 D.L.8/3/2006 n.139

**Dott. Ing. Massimo PASQUERO**, codice fiscale **PAS MAS 05672 220018**, - P.I. 05672220018, nato a **Castellon**, **Italia**, residente in **Castellon**, **Italia**, laureato in Ingegneria Civile Sez. Edile presso il Politecnico di Torino nel 1987, iscritto all’Ordine degli Ingegneri della Provincia di Torino al n. 5662T dal 14.09.1988, telefono 011/746688, fax 011/7717200, e-mail [mpasquero@pigreco-engineering.it](mailto:mpasquero@pigreco-engineering.it); Qualifica coordinatore per la progettazione e l’esecuzione D.L.81/08 Qualifica “professionista antincendio” elenchi M.I. art.16 D.L.8/3/2006 n.139

**Dott. Ing. Claudia LAZZAROTTO**, codice fiscale **LAZ CLD 03800 0227A** - P.I. 07264560017, nata a **Castellon**, **Italia**, residente in **Castellon**, **Italia**, laureata in Ingegneria Civile Sez. Idraulica presso il Politecnico di Torino nel 1986, iscritta all’Ordine degli Ingegneri della Provincia di Torino al n. 5662T dal 09.09.1987, telefono 011/746688, fax 011/7717200, e-mail [clazzarotto@pigreco-engineering.it](mailto:clazzarotto@pigreco-engineering.it); Qualifica coordinatore per la progettazione e l’esecuzione D.L.81/08 Qualifica “professionista antincendio” elenchi M.I. art.16 D.L.8/3/2006 n.139

azienda e progettisti torino magazine



**L'ingegneria**  
lavora per la sicurezza

Il Palazzo del Lavoro, il Lingotto, la Mole Antonelliana, l'ampilimento della Facoltà di Economia e Commercio ne "I Poveri Vecchi" e l'Oval. Sono solo alcune delle opere dove la progettazione della sicurezza presenta la firma della PI Greco Engineering, edifici la cui complessità di racconta molto del minuzioso lavoro svolto da questa società tutta torinese

Quando nacque nel 1980, per realizzare un gruppo di ingegneri specialisti provenienti da diverse esperienze nel settore, la PI Greco Engineering (S.p.A. - Medto 1980 - Torino - Tel. 011/746688 - www.pigreco-engineering.it) si è specializzata nel campo della sicurezza. Con l'esperienza e l'expertise del campo della sicurezza, Civil tempo, l'ultimo specializzazione professionale del territorio, tra cui Claudia Lazzarotto, Ferruccio Brunero e Massimo Pasquero, ha permesso alla società di allargare il con-

torino magazine azienda e progettisti

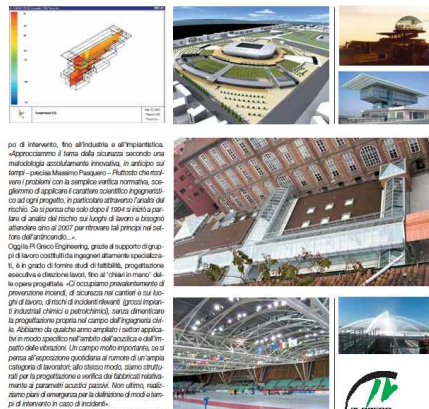

più di intervento, fino all'industria e all'impiantistica. «Ripercorriamo il tema della sicurezza secondo una metodologia assolutamente innovativa, in anticipo sui tempi», spiega Massimo Pasquero. «Ritorniamo che si viene i problemi con la semplice verifica normativa, scegliendo di applicare il carattere scientifico e ingegneristico ad ogni progetto, in particolare attraverso l'analisi del rischio. Se si pensa che solo dopo il fatto si rischia per fare di analisi del rischio: sul luogo di lavoro si possono attendere fino al 2007 per ritrasferire tali principi nel settore dell'antincendio».

Oggi la PI Greco Engineering, grazie al supporto di gruppi di lavoro costituiti da ingegneri altamente specializzati, è in grado di fornire studi di fattibilità, progettazione esecutiva e direzione lavori, fino al "chiuso in mano" delle opere progettate. «L'occupazione preordinazione di prevenzione incendi, di sicurezza nei cantieri e sul luogo di lavoro, direzione di incidenti rilevanti, ignoto impianti industriali chimici e petrolchimici, senza dimenticare la progettazione propria nel campo dell'ingegneria delle strutture da qualche anno, analizza i rischi specifici in modo specifico nell'ambito dell'acustica e dell'impulso delle vibrazioni. Un campo molto importante, se si pensa all'esposizione quotidiana al rumore di un'ampia categoria di lavoratori allo stesso modo, siamo strutturati per la progettazione e verifica dei fabbricati stabilendo ai parametri accettabili. Non ultimo, valutiamo il rischio di emergenza per la selezione di grandi sistemi di intervento in caso di incendio».

Tra gli esempi di progetti realizzati e sviluppati in materia di sicurezza della sicurezza della società spiccano l'ex stabilimento Agip oggi di proprietà della Ansaldo, la sede Rai di via Verdi, il Casale di Racconigi (in provincia di Cuneo), così come tutta la struttura del Lingotto, che la PI Greco Engineering ha realizzato nel 1980, in ambito antiseismico. Invece, in linea di conclusione l'ampilimento delle sale della Facoltà di Economia e Commercio - ne "I Poveri Vecchi" - al Palagetto 5 di Torino Esposizioni, rinnovato e autoriformato.

Se chiedono della in piedi parte la politica anticidica della PI Greco Engineering? «Cerchiamo di offrire le

migliori soluzioni per il complesso problematico relativo alla sicurezza, soluzioni che tengono conto non solo degli aspetti normativi e pretorali ma anche dei costi di realizzazione e rispetto di quelli necessari per l'impiego degli standard previsti. I nostri impianti sono frutto di una complessità tale da dover essere coordinati con le installazioni e apparati. Insomma, lavorando nel presente, dobbiamo anche pensare al futuro. E' questa ricerca, unita per gli interventi effettuati, non vanno che a confermare la certezza che questa sia la politica corretta».

In alto: la Mole Antonelliana. Lingotto polifunzionale. In basso: l'ampilimento di Economia e Commercio. In alto a destra: il Lingotto - progettazione antiseismica. In basso a destra: la Facoltà Economia - progettazione antiseismica. In alto a sinistra: il Palazzo del Lavoro - prevenzione incendi.

## *PRINCIPALI REFERENZE*



**Lavori di recupero statico ed igienico sanitario del sottopiano seminterrato della palazzina del dipartimento di Genetica Medica presso il comprensorio delle Molinette - Ospedale San Giovanni Battista, via Santena 19, Torino**

**Committente: Università degli studi di Torino**

Prestazioni svolte: progettazione definitiva ed esecutiva di tutti i lavori, nonché coordinamento in fase di progettazione ai sensi del D.Lgs 494/96.

L'intervento prevede il recupero del piano seminterrato della palazzina di genetica medica del complesso ospedaliero delle Molinette, comprendente un intervento strutturale di messa in sicurezza del primo solaio mediante strutture in acciaio, la realizzazione di un deposito speciale refrigerato per campioni biologici e il recupero di circa 400 m<sup>2</sup> di superficie da adibire a laboratori e magazzini a servizio dell'intera palazzina.

**Incarico in data 2004 – fine lavori in data 2008**  
Importo delle opere progettate: euro **817'921.54**



PROSPETTO DELLA PALAZZINA DI GENETICA MEDICA

## **Lotto A VI della Facoltà di Economia dell'Università di Torino**

### **Committente: Università degli studi di Torino**

Prestazioni svolte: progettazione del Lotto A-VI dell'ampliamento, delle strutture e degli impianti tecnologici e di protezione antincendio e Lotto VI rifacimento facciate (per conto dell'associazione amici della facoltà di Economia dell'Università di Torino) eseguita dall'ing. Ferruccio Brunero e dall'ing. Massimo Pasquero

Progettazione esecutiva delle opere strutturali in calcestruzzo ordinario, precompresso e in carpenteria metallica.

Progettazione esecutiva degli impianti fognari e degli impianti antincendio.

Progettazione antincendio per la richiesta del parere preventivo da parte dei VVF.

Stesura del piano di coordinamento ai sensi del D.Lgs 494/96 per l'intero intervento.

Svolgimento del ruolo di direttore dei lavori (con l'arch. Gianfranco Vinardi) e di direttore operativo delle opere strutturali.

Stesura di una perizia di variante per l'adeguamento sismico delle strutture.

**Incarico in data 2002 – fine lavori in data 2010**

**Importo delle opere progettate: euro 12'563'239.09**

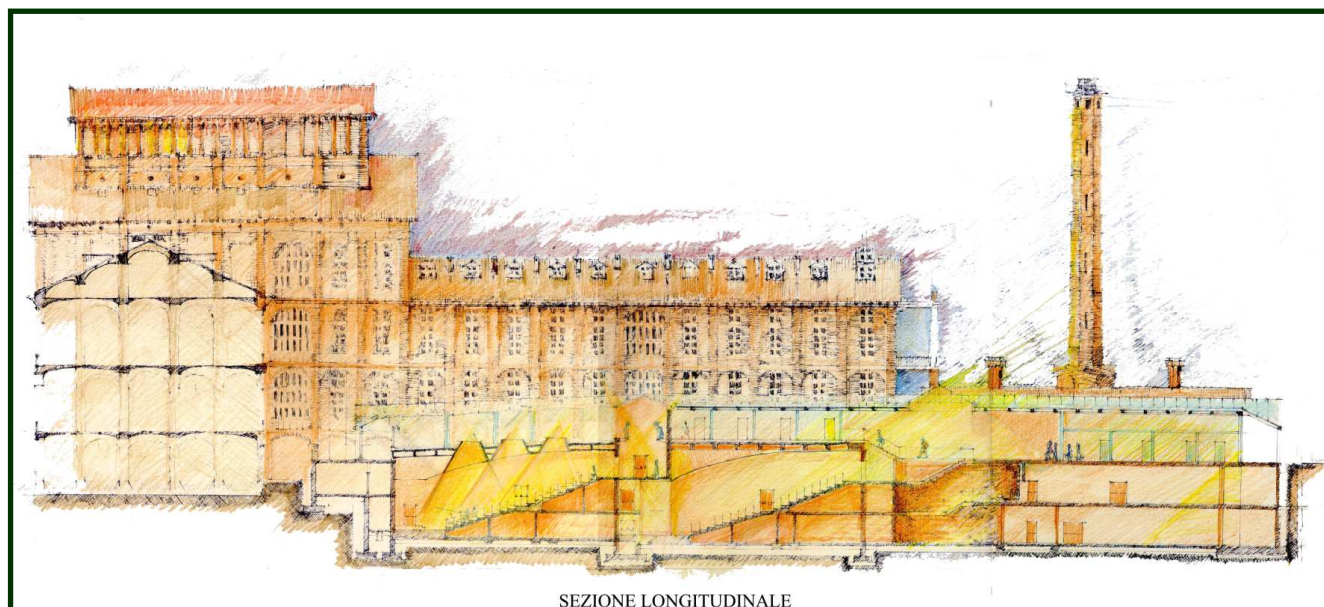

**SEZIONE LONGITUDINALE CON INSERIMENTO DEL LOTTO A-VI NEL COMPLESSO MONUMENTALE**

## **PRINCIPALI LAVORI SVOLTI**

### **ACEA ELECTRABEL S.p.A. – Nuova Centrale termoelettrica di Leinì**

Incarico di Responsabile dei Lavori per verifica attuazione progetto antincendio da parte FATA S.p.A.

### **ACEA ELECTRABEL S.p.A. – Nuova Centrale termoelettrica di Chivasso**

Incarico di consulenza antincendio finalizzata all'ottenimento del Certificato di Prevenzione Incendi.

### **ACQUAMARCIA S.p.A. - Stadio delle Alpi di Torino**

Incarico di consulenza antincendio finalizzata all'ottenimento del Certificato di Prevenzione Incendi.

### **AGENZIA TORINO 2006 – Palazzetto del ghiaccio per velocità OVAL Torino**

Progettazione e risoluzione problematiche antincendio finalizzato all'ottenimento del Certificato di Prevenzione Incendi.

### **ARPA INDUSTRIALE – Stabilimento di Bra**

Progettazione antincendio impianti e progetto misure sicurezza antincendio per ottenimento Certificato di prevenzione Incendi.

### **A.T.M. S.p.A. – impianto ascensore Mole Antonelliana a Torino**

Incarico di consulenza antincendio finalizzata all'ottenimento del Certificato di Prevenzione Incendi e redazione Piano di Emergenza Interno.

### **AUCHAN S.p.A. – Centro Commerciale di Cuneo**

Rinnovo del certificato di prevenzione incendi per il centro commerciale classico e sequenziale di Cuneo.





**AUTOMOBIL CLUB ITALIANO TORINO S.p.A. - Parcheggio interrato di via Roma (Torino)**

Incarico di consulenza antincendio finalizzata all'ottenimento del Certificato di Prevenzione Incendi.

**AZIENDA OSPEDALIERA S. LUIGI DI ORBASSANO (TO)**

Incarico di consulenza antincendio finalizzata all'ottenimento del Certificato di Prevenzione Incendi e progettazione impianto di rivelazione ed estrazione fumi padiglione III degenze.

**AZIENDA TRANVIE MUNICIPALI (Torino) - Trasformazione Padiglione 5 Torino Esposizioni**

Incarico di consulenza antincendio finalizzata all'ottenimento del Certificato di Prevenzione Incendi e progettazione impianti di protezione attiva antincendio (rete idranti).

**BENI STABILI S.p.A. - Palazzo uffici corso Marconi 10 a Torino**

Incarico di consulenza antincendio finalizzata all'ottenimento del Certificato di Prevenzione Incendi.

**BENNET S.p.A. - Esercizi di vendita via Caraglio - via S. Paolo e via Giordano Bruno a Torino**

Incarico di consulenza antincendio finalizzata all'ottenimento del Certificato di Prevenzione Incendi.

**BENNET S.p.A. - Centro Commerciale di Carmagnola (TO)**

Incarico di consulenza antincendio finalizzata all'ottenimento del Certificato di Prevenzione Incendi.

**BENNET S.p.A. - Centro Commerciale di Chivasso (TO)**

Incarico di consulenza antincendio finalizzata all'ottenimento del Certificato di Prevenzione Incendi.

**BORINI COSTRUZIONI – Nuova aerostazione di Caselle**

Incarico di consulenza antincendio finalizzata all'ottenimento del Certificato di Prevenzione Incendi.



**BORINI COSTRUZIONI - Parcheggio aerostazione Torino Caselle**

Incarico di consulenza antincendio finalizzata all'ottenimento del Certificato di Prevenzione Incendi.

**BORINI COSTRUZIONI – Nuovo Centro Polifunzionale a Cosenza**

Incarico di consulenza antincendio finalizzata all'ottenimento del Certificato di Prevenzione Incendi.

**BORINI COSTRUZIONI – Nuova Biblioteca Nazionale ed Archivio di Stato a Bari**

Incarico di consulenza antincendio finalizzata all'ottenimento del Certificato di Prevenzione Incendi.

**BORINI COSTRUZIONI - Nuovo Ospedale di Asti**

Incarico di consulenza antincendio finalizzata all'ottenimento del Certificato di Prevenzione Incendi.

**BORINI COSTRUZIONI – Ristrutturazione edificio Fenoglio, autorimessa interrata, nuovo Cinema a Ciriè**

Incarico di consulenza antincendio finalizzata all'ottenimento del Certificato di Prevenzione Incendi.

**BOTTEGA VERDE – Magazzino Deposito prodotti cosmetici e per la casa – Sedi di Biella, Lessona, Cossato**

Incarico di consulenza antincendio finalizzata all'ottenimento del Certificato di Prevenzione Incendi.

**ASTELLO DI COSTIGLIOLE (AT) - Premio Grinzane Cavour**

Incarico di consulenza antincendio finalizzata all'ottenimento del Certificato di Prevenzione Incendi.

**CASTELLO DI RACCONIGI**

Incarico di consulenza antincendio e sicurezza Castello e area museale.  
Responsabile dei rapporti con la Commissione Provinciale di Vigilanza sui locali di pubblico spettacolo per mostre e manifestazioni.



**C.G.I.L. Piemonte - Palazzo Uffici di via Pedrotti 5 a Torino**

Redazione Piano di Emergenza Interno.

**CITTADELLA POLITECNICA – GM POWERTRAIN – Torino**

Prevenzione Incendi relativamente all'intero intervento per ottenimento CPI.

**CITTÀ DI TORINO - Mole Antonelliana: Museo Nazionale del Cinema**

Incarico di consulenza antincendio finalizzata all'ottenimento del Certificato di Prevenzione Incendi.

**COMITATO PER L'ARTE IN PIEMONTE - Castello di Rivoli (Torino)**

Incarico di consulenza antincendio finalizzata all'ottenimento del Certificato di Prevenzione Incendi.

**DEGA S.p.A. - Ristrutturazione Area EX CEAT largo regio parco a Torino.**

Incarico di consulenza antincendio finalizzata all'ottenimento del Certificato di Prevenzione Incendi.

**EDIPOWER – Turbigo (MI) – Centrale termoelettrica a ciclo combinato**

Valutazione del rischio d'incendio e consulenza per risoluzione delle problematiche antincendio finalizzate all'ottenimento del Certificato di Prevenzione Incendi.

**ELANTAS ITALIA – Quattordio (AL)**

Misure di sicurezza antincendio - progettazione impianti per ottenimento Certificato di prevenzione Incendi:

- Ampliamento impianto produzione resine ed installazione serbatoi prodotti finiti e semilavorati;
- Nuovo magazzino intensivo - riorganizzazione stoccaggi e lay-out – non aggravio di rischio di incidenti rilevanti;
- ampliamento di impianti fissi di spegnimento automatici a pioggia (sprinkler e stazione a diluvio) a protezione aree miscelazione PR2, area serbatoi, area magazzino.

**ELYO ITALIA S.p.A. - Nuova Centrale di Cogenerazione c/o MICHELIN ITALIANA S.p.A. – Cuneo**

Incarico di consulenza antincendio finalizzata all'ottenimento del Certificato di Prevenzione Incendi.



**ENEL S.p.A. - Centrale termoelettrica di Chivasso (TO)**

Analisi e risoluzione delle problematiche di sicurezza antincendio della centrale.  
Incarico di consulenza antincendio finalizzata all'ottenimento del Certificato di Prevenzione Incendi.

**ENEL S.p.A. - Centrale termonucleare di Trino (VC)**

Analisi e risoluzione delle problematiche di sicurezza antincendio della centrale.

**ENEL S.p.A. - Palazzo uffici di via Bertola, 40 a Torino**

Incarico di consulenza antincendio finalizzata all'ottenimento del Certificato di Prevenzione Incendi.

**E.ON ITALIA – Livorno Ferraris (VC) – Centrale Termoelettrica a ciclo combinato 800 MW**

Risoluzione delle problematiche antincendio finalizzate all'ottenimento del Certificato di Prevenzione Incendi.

**ERIDIS TOTAL -Deposito oli minerali – Nizza (AT)**

Risoluzione delle problematiche antincendio finalizzate all'ottenimento dei certificati di prevenzione incendi.

Progetto esecutivo e direzione dei lavori degli impianti antincendio e impianti tecnologici installati presso deposito .

**ERIDIS TOTAL -Deposito oli minerali – Opera (Milano)**

Progetto esecutivo e direzione dei lavori degli impianti antincendio installati presso deposito .

**FERRERO S.p.A. - Sede direzionale di Pino Torinese (TO)-Sede di Chieri**

Incarico di consulenza antincendio e sicurezza. (certificato di prevenzione incendi-valutazione rischio incendio-procedure di emergenza D.L.626/94-valutazione del rischio).

**FITNESS FIRST ITALIA S.p.A. - Tutte le sedi in Italia**

Consulenza antincendio e sicurezza dal 2000 ad oggi.



**GEFIM S.p.A. - Fabbricati di civile abitazione con annesse autorimesse interrato sito in c. so Trapani ang. c. so Rosselli (ex area Giardino) (Torino)**

Incarico di consulenza antincendio finalizzata all'ottenimento del Certificato di Prevenzione Incendi- Rinnovi periodici CPI.

**GEFIM S.p.A. - Comprensorio area industriale ed uffici in corso Telesio**

Incarico di consulenza antincendio finalizzata all'ottenimento del Certificato di Prevenzione Incendi.

**GEFIM S.p.A. - Ristrutturazione Palazzo del Lavoro-Riqualificazione sede FIAT corso Marconi 10 e 20 a Torino**

Incarico di consulenza antincendio finalizzata all'ottenimento del Certificato di Prevenzione Incendi.

**GEFIM S.p.A. - Area ex ISVOR a Torino**

Incarico di consulenza antincendio finalizzata all'ottenimento del Certificato di Prevenzione Incendi.

**G. F. T. S.p.A. - Comprensorio industriale di c. so Emilia a Torino**

Incarico di consulenza antincendio finalizzata all'ottenimento del Certificato di Prevenzione Incendi.

**GRUPPO BENEDETTO PASTORE S. p. A. - Stabilimento di c. so Novara a Torino**

Incarico di consulenza antincendio finalizzata all'ottenimento del Certificato di Prevenzione Incendi.

**GRUPPO FINANZIARIO TESSILE - Fabbricato Uffici Via Reiss Romoli - Torino**

Incarico di consulenza antincendio finalizzata all'ottenimento del Certificato di Prevenzione Incendi.

**HOTEL CITY via Juvarra a Torino**

Consulenza antincendio e sicurezza dal 2000 ad oggi.



**IFAS GRUPPO S.p.A. - Nuovo complesso per deposito autovetture di via Torino - Settimo Torinese**

Incarico di consulenza antincendio finalizzata all'ottenimento del Certificato di Prevenzione Incendi.

**IL FARO S.p.A. - Autosilo via Garibaldi ang. via Bellezia (Torino)**

Incarico di consulenza antincendio finalizzata all'ottenimento del Certificato di Prevenzione Incendi.

**IMMOBILIARE COMPENSORIO S. PAOLO - Fabbricati di civile abitazione con annesso autorimessa interrata siti in via Issiglio angolo I. go S. Paolo**

Incarico di consulenza antincendio finalizzata all'ottenimento del Certificato di Prevenzione Incendi.

**IMPER ITALIA – Stabilimenti produttivi di Torino e Borgaro (Mappano)**

Risoluzione delle problematiche antincendio finalizzate all'ottenimento del certificato di prevenzione incendi e progettazione esecutiva dei lavori degli impianti antincendio installati presso stabilimento di Torino.

**INDUSTRIA TIPOGRAFICA G. CANALE – Borgaro (TO)**

Progettazione antincendio impianti e progetto misure sicurezza antincendio per ottenimento Certificato di prevenzione Incendi.

**ITALGAS S.p.A. - Palazzo uffici di via XX Settembre, 41 a Torino**

Incarico di consulenza antincendio finalizzata all'ottenimento del Certificato di Prevenzione Incendi.

**ITALGAS S.p.A. - Fabbricati di proprietà (largo Regio Parco, Via XX Settembre, Via Parma, Via Foggia, Nuova sede di Mestre -VE, Nuovo deposito di Settimo Torinese, Nuovo deposito di Milano, Nuovo palazzo uffici di Napoli)**

Incarico di consulenza antincendio finalizzata all'ottenimento del Certificato di Prevenzione Incendi.



**ITALGAS S.p.A. - Centro ricerche di Asti**

Incarico di consulenza antincendio finalizzata all'ottenimento del Certificato di Prevenzione Incendi.

**ITALIAN INSTITUT FOR FOREIGNERS - Castello di Costigliole (AT) - Nuova sede scuola di cucina**

Incarico di consulenza antincendio finalizzata all'ottenimento del Certificato di Prevenzione Incendi.

**JET HOTEL - ANTICA ZECCA Caselle T.se (TO)**

Consulenza antincendio e sicurezza dal 2000 ad oggi.

**JUVENTUS F.C. - Riqualficazione area Stadio delle Alpi**

**Stadio** - consulenza antincendio finalizzata all'ottenimento del Certificato di Prevenzione Incendi;

**Centro commerciale** - consulenza antincendio finalizzata all'ottenimento del Certificato di Prevenzione Incendi;

**Autorimessa pertinenziale privata ad uso pubblico - comparti 1,2,3** - consulenza antincendio finalizzata all'ottenimento del Certificato di Prevenzione Incendi;

**LA COMPAGNIA IMMOBILIARE S.p.A. - Fabbricati di civile abitazione con annesse autorimesse interraste siti in c. so Trapani ang. Via Monginevro (Torino)**

Incarico di consulenza antincendio finalizzata all'ottenimento del Certificato di Prevenzione Incendi-Rinnovo periodici CPI.

**LA PORTE ITALIA - Divisione SILO S.p.A. - Torino**

Analisi di sicurezza e valutazione dei rischi riguardante i laboratori chimici dello stabilimento, progettazione e direzione lavori di adeguamento.

**LAVAZZA S.p.A.**

**Stabilimento di Torino:**

- Progettazione esecutiva impianti antincendio (sprinkler) a protezione dei reparti vari presenti all'interno dello stabilimento;
- Risk Analysis cunicoli interrati impianti tecnici.



### **Stabilimento di Gattinara (VC):**

- Progettazione impianto meccanizzato per l'estrazione fumi a protezione di un locale interno;
- Progetto per ottenimento conformità antincendio magazzino interno (Reparto "O");
- Progetto definitivo-esecutivo e direzione lavori impianti antincendio (sprinkler) a protezione del Magazzino "O".

### **LINGOTTO S.r.L. – Torino – RENZO PIANO BUILDING WORKSHOP**

- Risoluzione delle problematiche antincendio finalizzate all'ottenimento dei Certificati di Prevenzione Incendi relativamente all'intero intervento di recupero del Lingotto di Torino
- Piano di Emergenza Consortile.

### **MARTINI & ROSSI S.p.A. – stabilimento enologico di Pessione (To)**

- Adeguamento alle norme di sicurezza antincendio compresi i laboratori chimici di ricerca e controllo prodotti e ottenimento CPI;
- Progettazione esecutiva e direzione lavori impianti antincendio (rete idranti, stazione pompaggio, rilevazione incendi).

### **MICHELIN ITALIANA S.p.A.**

Risoluzione problematiche antincendio riguardanti i seguenti siti produttivi:

#### **Stabilimento di Torino:**

- Ristrutturazione fabbricato 5 (5000 mq);
- Interventi di modifica del fabbricato 62 (8500 mq);
- Ampliamento del fabbricato 3 servizio "O" (3500 mq);
- Installazione del serbatoi di gasolio per la nuova stazione di pompaggio antincendio).

#### **Stabilimento di Cuneo:**

- Ristrutturazione del fabbricato 14 a seguito dell'incendio (6500 mq);
- Progetto antincendio per ripristino fabbricato 2 a seguito dell'incendio – servizio ZA (25.000 mq) e servizio ZB (20.000 mq) comprendenti:
  - ✓ impianto rivelazione fumi con rivelatori puntiformi e lineari collegati alla centralina stabilimenti;
  - ✓ impianto spegnimento automatico a pioggia ;
  - ✓ rete idranti antincendio interni ed esterni;
  - ✓ stazione di pompaggio per gli impianti sprinkler e rete idranti sia per la parte civile che per la parte impiantistica.





- Ampliamento del fabbricato 39 – non aggravio di rischio di incidente rilevante (800 mq);
- Realizzazione del fabbricato 38° adibito a deposito di pneumatici per aviazione (2500 mq);
- Modifiche del fabbricato 43 destinato a deposito di gomme (5000 mq);
- Rinnovo del certificato di prevenzione incendi per l'intero stabilimento;
- Relazione di non aggravio rischio incidente rilevante per una serie di ampliamenti interni allo stabilimento;
- Impianto di spegnimento sprinkler per il fabbricato 41;
- Impianto di spegnimento sprinkler per il fabbricato 43;
- Impianto di spegnimento sprinkler per il fabbricato 44;
- Rete di alimentazione antincendio per lo stabilimento (impianto Sprinkler).

#### **Stabilimento di Alessandria:**

Progettazione e direzione lavori di:

- Stazione di pompaggio antincendio e rete di alimentazione impianti sprinkler per lo stabilimento;
- Impianto automatico e Sprinkler per il fabbricato 2 (10.000 mq);
- Impianto di evacuazione fumi per il fabbricato 5 (1000 mq)

#### **NEXITY TORINO SAN CARLO S.r.L.**

Incarico di consulenza antincendio finalizzata all'ottenimento del Certificato di Prevenzione Incendi per l'autorimessa interrata di Piazza CLN – Via Amendola a Torino.

#### **PILKINGTON SIV ITALIANA S.p.A. Stabilimento di Settimo T.sde via Cebrosa**

Incarico di consulenza antincendio finalizzata all'ottenimento del Certificato di Prevenzione Incendi.

#### **PRONO COSTRUZIONI S.p.A. - Autosilo via Principe Amedeo 11 a Torino**

Incarico di consulenza antincendio finalizzata all'ottenimento del Certificato di Prevenzione Incendi.

#### **RAI Radiotelevisione S.p.A. - Auditorium di Torino**

- Valutazione rischio incendio;
- Prestazioni di consulenza antincendio.



**RAI Radiotelevisione S.p.A. - Centro di produzione via Verdi 14/16 - via Verdi 31 - via Paolo Veronese 247 a Torino - via Sabbioni (Trofarello)**

Valutazione rischio incendio.

**RAI Radiotelevisione S.p.A. - Centro di produzione via Verdi 14/16 - via Verdi 31 - via Paolo Veronese 247 a Torino**

Valutazione rischio esplosione ai sensi Direttiva ATEX.

**RAI Radiotelevisione S.p.A. - Sede di via Cernaia 33 - corso Giambone 68 a Torino - via Vittime del Vajont - via Viberti (Moncalieri) - via Torino 252/A (Trofarello)**

Valutazione rischio incendio.

**RAI Radiotelevisione S.p.A. - Sede di via Asiago 10-via Asiago 3-7-via Oslavia 32 a Roma**

Valutazione rischio incendio.

**RAI Radiotelevisione S.p.A. - Auditorium di Torino**

Redazione linee guida per le procedure di sicurezza inerenti i concerti di musica contemporanea.

**RAI Radiotelevisione S.p.A. - Sede di via Verdi 31 a Torino**

Incarico di consulenza antincendio finalizzata all'ottenimento del Certificato di Prevenzione Incendi.

**REAL COLLEGIO CARLO ALBERTO (Moncalieri)**

Incarico di consulenza antincendio finalizzata all'ottenimento del Certificato di Prevenzione Incendi.

**REGIONE PIEMONTE - Mastio della Cittadella di Torino**

Incarico di consulenza antincendio finalizzata all'ottenimento del Certificato di Prevenzione Incendi.



**REGIONE PIEMONTE- Nuova sede uffici Protezione civile a Torino**

Incarico di consulenza antincendio finalizzata all'ottenimento del Certificato di Prevenzione Incendi.

**RESIDENZA SANITARIA INTEGRATA FONDAZIONE C.R. S.r.L. – Tortona -**

Progetto esecutivo e direzione dei lavori degli impianti antincendio e consulenza ai fini ottenimento CPI.

**REVEDI S.p.A. - negozi di c. so Giulio Cesare- c. so Emilia e lungo Dora Colletta (Torino)-negozi S. Damiano d'Asti**

Incarico di consulenza antincendio finalizzata all'ottenimento del Certificato di Prevenzione Incendi.

**SAI S.p.A. - Immobili a Torino e Genova**

Incarico continuativo di consulenza sicurezza ed antincendio finalizzata alla soluzione delle problematiche di sicurezza antincendio inerenti gli immobili siti nelle città di Torino e Genova.

**SAN CARLO dal 1973 S.p.A. - Negozi di via Roma 53-p.zza S. Carlo 169 p. zza S. Carlo 173-via Giolitti 5 - via Lagrange 8 - via Lagrange 7 e 5 a Torino**

Incarico di consulenza antincendio e sicurezza.

**SAN CARLO dal 1973 S.p.A. - Residence c/o Palazzo Villa via Lagrange 2 a Torino**

- Consulenza antincendio e sicurezza;
- Piano di Emergenza Interno.

**SANGIORGIO COSTRUZIONI S.p.A. - Fabbricati di civile abitazione e autorimessa via Valeggio e via Boggio a Torino - Area industriale a Mappano**

Incarico di consulenza antincendio finalizzata all'ottenimento del Certificato di Prevenzione Incendi.

**SCET MAGNE WIRE - Rondissone T.se (TO)**

Analisi e risoluzione delle problematiche di sicurezza antincendio dell'intero stabilimento chimico comprendente i laboratori per la ricerca e sviluppo ed i laboratori per i controlli di qualità.



**S.E. SPECIAL ENGINEERS – San Mauro Torinese (TO)**

Misure di sicurezza antincendio per ottenimento Certificato di prevenzione Incendi – Modifica ed ampliamento rete idranti di stabilimento.

**TELECOM ITALIA S.p.A. - Filiali Torino EST- SUD - OVEST**

Analisi e risoluzione delle problematiche di sicurezza antincendio degli immobili e centrali delle filiali – progettazione e direzione lavori per ottenimento CPI.

**TELECOM ITALIA S.p.A. – Centri di lavoro di Aosta e Chatillon**

Incarico di consulenza antincendio finalizzata all’ottenimento del Certificato di Prevenzione Incendi.

**TELECOM S.p.A. - Archivi Sede via Confienza a Torino**

Incarico di consulenza antincendio finalizzata all’ottenimento del Certificato di Prevenzione Incendi.

**TELECOM S.p.A. - Centri di lavoro provincie di Biella e Vercelli**

Incarico di consulenza antincendio finalizzata all’ottenimento del Certificato di Prevenzione Incendi.

**TORINO EXPRESS S.p.A. - Fabbricati di civile abitazione e palazzo uffici in corso Peschiera - corso Mediterraneo - corso Ferrucci a Torino**

Incarico di consulenza antincendio finalizzata all’ottenimento del Certificato di Prevenzione Incendi.

**UNIVERSITA’ degli STUDI di TORINO - Lotto A VI della Facoltà di Economia dell'Università di Torino**

Progettazione preliminare e definitiva del lotto A-VI dell'ampliamento, delle strutture e degli impianti tecnologici e di protezione antincendio;

Progettazione antincendio per la richiesta del parere preventivo da parte dei VVF.

**VALERIA S.r.L. - Nuova Sede INAIL a Torino**

Incarico di consulenza antincendio finalizzata all’ottenimento del Certificato di Prevenzione Incendi.



**VALERIA S.r.L. - Nuova Sede INAIL di Ivrea**

Incarico di consulenza antincendio finalizzata all'ottenimento del Certificato di Prevenzione Incendi.

**VIRGIN ACTIVE ITALIA S.p.A.**

**Centri di Corsico (MI) - Genova - Centro di Moncalieri**

Consulenza antincendio e sicurezza.

**WASTE MANAGEMENT ITALIA S.p.A. - Impianto di cernita rifiuti ad Orbassano e Discarica di Chivasso**

Incarico di consulenza antincendio finalizzata all'ottenimento del Certificato di Prevenzione Incendi.

**ZSCHIMMER & SCHWARZ ITALIANA S.p.A. - Tricerro (VC)**

Analisi e risoluzione delle problematiche di sicurezza antincendio dell'intero stabilimento chimico comprendente i laboratori per la ricerca e sviluppo ed i laboratori per i controlli di qualità.



## Principali referenze:

- ABIT – Stabilimento latte Grugliasco (TO);
- ACEA ELECTRABEL – Discarica ed impianto produzione biogas Pinerolo (TO);
- AES TORINO S.p.A – Palazzina C.so R. Margherita - Torino ;
- ACI – Parcheggio interrato Via Roma - Torino;
- AEROSTAZIONE DI TORINO Aeroporto Sandro Pertini – Caselle (TO);
- ANNOVATI S.p.A. – Stabilimento laminati plastici (TO);
- ARPA S.p.A. – Stabilimento laminati plastici (CN);
- AUCHAN S.p.A – Centro commerciale di Cuneo;
- GTT – Parcheggi Azienda Trasporti Torino ;
- AZIENDA OSPEDALIERA S.LUIGI – Orbassano (TO);
- CAMPIDOGLIO Società Cooperativa a.r.l.– P.zza Risorgimento (TO);
- BANCA BRIGNONE (Sedi, Agenzie e Filiali);
- BASF POLIURETANI ITALIA – Industria chimica - Villanova d'Asti (AT);
- BANCA SELLA (Sedi, Agenzie e filiali);
- BAUSANO – Azienda Agricola – impianto essiccazione cereali – Palazzolo V.se (VC);
- GALLO – Azienda Agricola – impianto essiccazione cereali – Palazzolo V.se (VC);
- BANCA DI CREDITO DEL PIEMONTE (Sede e Filiali);
- BENI STABILI S.p.A – Palazzina Uffici Torino;
- BARZAGHI s.r.l. – Industria chimica Arluno (Mi);
- BENNET S.p.A. – Centro commerciale di Torino, Chivasso e Carmagnola
- BORINI Costruzioni S.p.A. di Torino;
- BRAGAS s.r.l. – Deposito GPL Bra (Cn);
- G. CANALE S.p.A. – Stabilimenti Tipografici Borgaro To.se, Arese;
- CONDOMINIO VIA CALANDRA – Autorimessa interrata – Torino;
- CASCO IMOS ITALIA S.p.A – Lavorazioni di assemblaggio particolari plastici e metallici – Alpignano (TO);
- CASTELLO DI RIVOLI sede del Museo d'arte contemporanea (Torino) ;
- CENTRALE TERMOELETTRICA DELL'ENEL – Chivasso (Torino);
- CHERIO.VOGLIOTTI COSTRUZIONI S.r.l. - Torino;
- CILVEA INDUSTRIA VETRARIA - Torino;
- CITY HOTEL - Torino;
- COLLEGIO CARLO ALBERTO – Moncalieri (TO);



- COLLEGIO UNIVERSITARIO “RENATO EINAUDI” - Torino;
- COLUSSI S.p.A – Stabilimento di Fossano (CN);
- COSTRUZIONI TORINESI S.r.l. - Torino;
- EDIPOWER - Nuova centrale a ciclo combinato a Chivasso (TO);
- GM POWERTRAIN - CITTADELLA POLITECNICA – Torino;
- CENTREX s.r.l. Parcheggi interrati in Torino,
- CENTRO COMMERCIALE OASI – Tortona(AL);
- Impresa Costruzioni C&V - Torino
- Centro Congressi del LINGOTTO - Torino;
- Centro Fiere del LINGOTTO - Torino;
- Centro Uffici di Napoli dell'ITALGAS ;
- Centro Ricerche Fiat – sede di Orbassano (TO)
- C.G.I.L. – Uffici in Torino;
- CHIMIPACK s.r.l. – Industria chimica Tricerro (VC);
- Comune di ASTI;
- Comune di BARDONECCHIA (TO);
- Comune di CARIGNANO (TO);
- Comune di COSTIGLIOLE D’ASTI (AT)
- Comune di SUSA (TO);
- Comune di TORINO;
- Comune di S.GIORGIO (TO);
- CVB SpA – Industria metalmeccanica Tronzano (Vercelli)
- Impresa Costruzioni DEL FAVERO S.p.A. - Trento;
- AUTOGAS NORD S.p.A. – Deposito GPL (TO)
- UNIVERSITA’ STUDI DI TORINO ECONOMIA E COMMERCIO, Ampliamento della facoltà dell’Università di Torino;
- EINGENMAN & VERONELLI – Industria chimica S. Martino di Trecate (NO);
- ELF PIEMONTE – Nizza M.to, Asti, Bottigliera At;
- F.lli ELIA AMBROSETTI – Moncalieri (TO);
- ELMA SERVIZI INDUSTRIALI Srl – Lavorazioni elettromeccaniche - Torino;
- ESCOSA S.p.A – Deposito lubrificanti - Torino;
- ESSECO – Stabilimento di S. Martino di Trecate (NO);
- ENEL – Centrali termoelettriche e termonucleari (TO) e (VC);
- ENAV – Aeroporto S.Pertini – Caselle T.se (TO);
- ERG – Depositi Oli minerali Arquata Scrivia -Genova;



- ERIDIS (TOTAL FINA ELF)- Nizza Monf.to ;
- ECOPACK S.p.A.- Industria Torino;
- ESSEX-INVEX - S.p.A. – Produzione e vendita fili smaltati, cavi, condutture isolanti di Quattordio (AL);
- ESSO BITUMI;
- ELANTAS ITALIA S.r.l. – Stabilimento produzione smalti, vernici e resine isolanti – sede di Quattordio (AL);
- FIAT ENGINEERING – Torino;
- FERRERO S.p.A. – Industria dolciaria - sede di Pino Torinese e sede di Alba (CN);
- FINPAT S.p.A. - Torino;
- FITNESS FIRST ITALIA S.p.A. – Legnano (MI);
- FRESIA ALLUMINIO s.r.l. - Torino;
- G. TAZZETTI & C. S.p.A. – Torino ed Alessandria;
- GALLINO Componenti plastici S.p.A.- Rivalta (TO);
- GFT S.p.A.- Torino;
- GINATTA S.p.A. - Torino;
- Gruppo BODINO S.p.A.- Torino
- Gruppo VENCO S.p.A. - Torino;
- GEFIM S.p.A.-Torino
- ICECO s.r.l. - Tortona (AL);
- ICSA S.p.A – Industria lavorazioni metalmeccaniche a freddo – S.Benigno C.se (TO);
- ICIF - Italian Culinary Institute for Foreigners – c/o Castello di Costigliole (AT);
- IDROTEAM – Magazzino Pluripiano sede di Grugliasco (TO);
- IMMOBILIARE FRANCIA - Torino;
- IFAS S.p.A.- Torino;
- IL FARO S.p.A. - Torino;
- IMPER Italia SpA di Mappano (TO);
- INVEX ITALGAS - Torino;
- IVECO SpA - Stabilimento di Torino;
- JET HOTEL – Caselle Torinese (TO);
- JACOBACCI & PERANI S.p.A. - Torino - Milano - Padova e Bologna;
- JUVENTUS F.C. SpA – Studio Rolla - Stadio delle Alpi Torino
- KONDOR ABRASIVI S.p.A. – Villar Dora (TO);
- Impresa costruzioni Lin.Co.S. - Torino;
- LINGOTTO S.p.A. - Torino;





- LUIGI LAVAZZA S.p.A – stabilimenti di Torino e Gattinara (MI);
- MARTINI & ROSSI S.p.A. - Torino;
- MARTINI & ROSSI S.p.A. in Pessione (TO).
- MARTINI & ROSSI S.p.A. S. Stefano Belbo (CN);
- MIFAR srl - Cerro Maggiore (Milano)
- MICHELIN Italiana S.p.A. – Alessandria, Cuneo, Fossano, Torino;
- MUSI.NET S.p.A. – Autostrada A32 Torino –Bardonecchia;
- NEXITY - Immobiliare
- NUME srl – (GE);
- NORDICONAD – Supermercato “Billa” – Rivoli (TO);
- NOVAGEST – Autosilo - Torino;
- ILARIO ORMEZZANO SAI S.p.A – Prodotti chimici industriali – Gaglianico (BI);
- OLIVOTTO S.p.A. - Alpignano;
- TORINO ESPOSIZIONI - Padiglione 5
- PASTORE S.p.A. Torino;
- PIRELLI AMBIENTE – Impianto valorizzazione in Roccavione (CN);
- PILKINTONG ITALIA S.p.A;
- PLASTC LEGNO S.p.A – Castellamonte (TO);
- POLITECNICO DI TORINO;
- PICCINI P. s.r.l. di Sansepolcro (AR).
- Impresa costruzioni PIZZAROTTI S.p.A. - Parma;
- ROLOIL S.p.A (AL);
- R.A.I. Centro di produzione – Torino;
- RECCHI Costruzioni S.p.A. - Torino;
- RENZO PIANO BUILDING WORKSHOP S.p.A. – Genova, Parigi;
- SAN CARLO DAL 1973 S.p.A. – Negozi in Torino;
- SAN CARLO IMMOBILIARE S.r.l.;
- SAN GIORGIO COSTRUZIONI - Torino;
- SARACCO RIBALTABILI Srl – Moncalieri (TO);
- SAN VALERIANO S.p.A. – Virle (TO);
- SOVRINTENDENZA PIEMONTE Castello di Racconigi(CN)
- S.I.C.M.E. S.p.A. - Torino ;
- SAGAT S.p.A. - Caselle (To)
- SARPOM - Raffineria Padana Oli Minerali di S. Martino di Trecate (NO)
- SCET S.p.A. - Rondissone (TO);



- SCET- TEKKON S.p.A – Crova;
- SE SPECIAL ENGINES Srl – stabilimento S.Mauro Torinese (TO);
- SEA MARCONI TECHNOLOGIES s.a.s. – Collegno (TO);
- SECAP S.p.A – Torino;
- SEAGRAM ITALIA S.p.A.- Santena (To);
- SESTRIERE SpA – Torino;
- SIVA S.p.A. di Settimo T.se (To);
- SOL Industrie S.p.A. – (CN) e (VR);
- STADIO DELLE ALPI per conto della Società PUBLIGEST;
- STATE STREET BANK – (Filiale di Torino – Lingotto)
- S.U.I.S.M. (ex I.S.E.F.) - Torino;
- TELECOM ITALIA – Torino e Provincia;
- TI GAS – Impianto di deposito e travaso GPL – S.Martino di Trecate (NO);
- TORO ASSICURAZIONI S.p.A. – Torino;
- TORINO 2006 - OVAL Palaghiaccio Torino;
- UNIVERSITA' DEGLI STUDI DI TORINO;
- VALERIA s.r.l.- Nuova sede INAIL di Torino e Ivrea;
- WASTE MANAGEMENT ITALIANA S.p.A. – Alice Castello, Chivasso, Orbassano;
- WAY-ASSAUTO S.p.A.- Asti ;
- ZSCHIMMER & SCHWARZ ITALIANA – Tricerro (VC);
- ZETA ESSE TI SpA Tricerro (Vercelli)